

情報ひろば

趣味	暮らし	仕事	税金	年金	福祉	健康	環境	農業	子ども	教育	芸術	レジャー	図書館	科学館	職員募集	その他
----	-----	----	----	----	----	----	----	----	-----	----	----	------	-----	-----	------	-----

内：内容 対：対象 日：期日・期間 時：時間 所：会場・場所 定：定員 ￥：料金 無料：料金無料
 方：申込・申請方法 持：持ち物・必要なもの 申：申込先 問：問合せ
 健ポ：健康ポイント対象事業

趣味・教養

- 陶芸教室**
- 【陶芸教室⑥】
 内 クリスマスマスツリーを作ります
 日 11月10日(土)
 時 午前10時から正午
 定 6人(申込順)
 ￥ 2千円(材料費)
 【陶芸教室⑦】
 内 来年の干支である、猪の置物を作ります
 日 11月11日(日)
 時 午前10時から正午
 定 6人(申込順)
 ￥ 1千円(材料費)
 【電動ロクろ体験⑥】
- そば打ち・讃岐うどん・豆腐教室**
- 【そば打ち教室】
 日 11月10日・24日、12月8日、平成31年1月12日(いずれも土曜日)
- 【讃岐うどん教室】
 日 11月11日(日)、12月9日(日)
 時 午前10時から正午
 定 各日10人(申込順)
 ￥ 各日1千円
- 【豆腐作り】
 日 11月11日(日)、12月9日(日)
 時 午後1時30分から3時30分
 定 各日10人(申込順)
 ￥ 各日500円

市役所	4111
北支所	2001
栗沢出張所	2411
朝日町出張所	26局
有明交流プラザ	2192
サービスセンター	2311
4111	31局
2001	0012
2411	
26局	
2192	
2311	

市民園芸講座

- 【多肉植物の寄せ植えをしよう】
 日 11月11日(日)
 講師 椿豊さん(Green Art百々屋代表)
 定 20人(申込順)
 ￥ 2千円(材料・容器代)
 持 筆記用具、持ち帰り用の袋または箱
- 【ローズヒップでクリスマス】

年賀状と住所録作成講座

- 講師 櫻庭誠二さん(前月形町長、月形樺戸博物館名誉館長)
 演題 人を育てるコーチング
 講師 白井一幸さん(元北海道日本ハムファイターズコーチ)
 定 700人(先着順)
 問 空知測量設計業協会講演会実行委員会
 〒25局2113
- 対 Worldの基本操作ができる方
 日 11月30日(金)
 時 午後1時から4時
 定 20人(申込順)
 ￥ 2千円(テキスト代含む)
 所 申 11月26日(月)までに、受講料を持参して自治体ネットワークセンター4階電子メディア館(有明町南1)へ
 ☎25局8106
 ※電話申込不可。
- しめ飾りづくり**
 対 小学4年生以上(小学生は保護者同伴)
 日 12月8日(土)
 時 午前9時30分から正午

暮らし

- マイホーム借上げ制度個別相談会**
 内 50歳以上の方のマイホームを移住・住みかえ支援機構(JTI)が最長で終身まで借上げ、子育て世帯などに貸出し、安定した収入を保証する制度です。所有するマイホームの有効活用を検討されている方は、ぜひお越しください
 日 11月10日(土)
 時 午前10時から午後4時
 所 コミュニティプラザ2階(有明町南1)
 申 問 開催日前日までの日曜、祝日を除く、午前9時
- 相続・遺言のセミナー**
 内 司法書士による相続、公証人による遺言のセミナー
 日 11月16日(金)
 時 午後1時30分から3時30分
 定 20人(申込順)
 所 申 問 札幌法務局岩見沢支局(有明町南1)
 ☎22局0619

税金

- 年末調整等説明会**
 内 年末調整事務および源泉徴収票の提出に関する説明会
 日 11月11日(日)
 時 午前9時から正午
 所 問 市民サービス課市民係
- 給与支払報告書などの提出はeLTAxで**
 内 eLTAxは、インターネットを利用して、地方税の申告や届出などを行うシステムです。毎年1月31日までに市に提出する、給与支払報告書の提出にも利用でき、提出先が複数の自治体になる場合でも、一度にまとめて送信できるので、とても便利です。また、法人市民税や償却資産の申告もできます。
 問 (一)地方税電子化協議会
 ☎0570・081459
 ※詳しくは、eLTAxホームページをご覧ください。

仕事

- 必ずチェック最低賃金!**
 北海道最低賃金
 時間額 835円
- 11月は労働保険適用促進強化期間!**
- 赤十字安全法講習**
 赤十字救急法救急員養成講習
 日 12月2日(日)
 講師 バラ園スタッフ
 定 10人(申込順)
 ￥ 1千円(材料代)
 持 筆記用具、持ち帰り用の袋または箱、お持ちの方は、花切りハサミ・ラジオペンチ
 【いずれも】
 時 午後1時から3時
 所 申 問 室内公園色彩館(いわみざわ公園内)
 ☎25局6111

教育

- 赤十字雪上安全法救助員1養成講習**
 内 雪上の事故防止と事故者の応急手当ができる知識と技術の習得
 対 有効期限内の赤十字救急法救急員認定証を有する満18歳以上の方
 ※平成31年2月開催予定の雪上安全法救助員II養成講習の受講を希望する方は、受講が必要で
 日 11月24日(土)
 時 午前9時から午後6時50分
 定 30人(申込順)
 ￥ 700円(教材費・保険料)
 【いずれも】
 所 広域総合福祉センター(11西3)
 申 問 11月1日(木)から、日赤岩見沢市地区(市福祉課内)で
- 北海道150年事業講演会**
 北海道開拓の歴史とこれからの人材育成
 日 11月18日(日)
 時 午後1時から4時10分
 所 主なみーる市民会館(9西4)
 演題 樺戸集治監と北海道開拓

趣味	暮らし	仕事	税金	年金	福祉	健康	環境	農業	子ども	教育	芸術	レジャー	図書館	科学館	職員募集	その他
----	-----	----	----	----	----	----	----	----	-----	----	----	------	-----	-----	------	-----



福祉

今月の手話
 「こんばんは」
 手のひらを前へ向けた両手を弧を描いて引き寄せ、目の前で交差させる

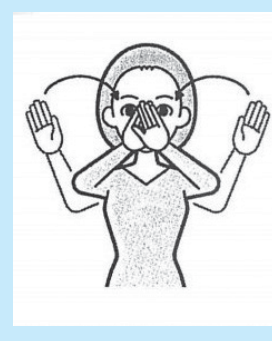

※出典「わたしたちの手話学習辞典」全日本ろうあ連盟発行。
 問 市福祉課障がい者福祉グループ

介護者のついで

内 介護者同士の交流、健康チェック
 対 認知症や寝たきりの方を介護している方
 日 11月5日(月)
 時 午後1時30分から3時
 所 いわみざわ健康ひろば(3西4 第2ポルタビル1階)

健康

清拭用ウエスの材料を募集

内 岩見沢市赤十字奉仕団では、衣類などの布で清拭用ウエス(体を拭くための布)をつくって、介護施設に寄贈しています。身のまわりに、不要となった衣類などがありましたら、ぜひお寄せください
 収集物 未使用または洗濯済みのTシャツ、浴衣、パジャマ、タオル、シーツ、タオルケットなど、清潔で肌を傷めない素材の布
 ※ジーンズ、ニット類、柔道着、ジャージ、一度でも使用したパンツ、靴下、革製品、トイレ用品などは収集しません。
 収集場所 市役所本庁1階ロビー(正面玄関入って右側の箱)



健康

脳イキキ度チェック

内 神経心理機能テスト、生活の指導
 問 日赤岩見沢市地区事務局(市福祉課内)
 日 11月6日・13日・20日・27日(いずれも火曜日)
 時 午後1時30分または3時
 所 北村支所(北村赤川593-1) 11月19日(月) 午後1時30分

健康

クチトレ・フォローアップ・レッスン

内 笑顔が素敵な人がやっていく、毎日のクチトレ習慣
 内 顔の筋肉にじっくりと負荷をかけるトレーニンング器具であるクチトレを使った表

健康

第15回市民公開シンポジウム「CKD(慢性腎臓病) in 岩見沢

内 糖尿病や腎臓病の専門医による講話、透析患者による体験談などを通して、慢性腎臓病を学びませんか
 日 11月11日(日)
 時 午前10時から正午
 所 生涯学習センターいわなび(4西1)
 問 北海道腎臓病患者連絡

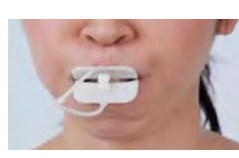

椅子ヨガ

内 椅子に座ったままできる簡単な体操のほか、お薬相談、栄養相談、試食・試飲会など
 日 11月17日(土)
 時 午前9時30分から11時30分
 所 申請 開催日前日までに、なのはな薬局労災前店(5東16)へ
 ☎33局7800

健康ひろばフードデイ

内 「だしの香りにつつまれて、味覚を育てる離乳食」
 内 だしの取り方や固さの体験、試食
 対 妊娠している方または離乳食初期の子どもを持つ保護者
 日 11月30日(金)
 時 午前10時30分から11時30分
 所 申請 開催日前日までに、生涯学習センターいわなび(4西1)へ
 ☎24局2333

環境

サケの稚魚を飼育・放流してみませんか

内 毎年、市内の事業所や小・中学校、保育所などで飼育した稚魚を放流しています。皆さんもご家庭でサケの稚魚を飼育し、放流に参加しませんか
 飼育数 1世帯あたり10から50匹
 ※50匹以上の飼育を希望する場合は、ご相談ください。
 期間 12月上旬から平成31年4月上旬(放流)
 募集 20世帯(応募多数の場合抽選)
 用意するもの 水槽、エアレーション
 ※餌はこちらで用意します。
 申請 11月30日(金)までに、幾春別川をよくする市民の会(市環境保全課内)へ

子ども・子育て

ペア学級

対 平成31年3・4月に出産予定の方
 日 11月11日(日)
 時 午後1時から3時30分
 所 問 岩見沢保健センター(4西3) であえーる岩見沢3階) ☎25局5540

子ども・子育て

おしゃべりルーム

区分	日程	対象
とことこ 毎月第1・3金曜日	11月2日(金)・16日(金) 午前10時～11時30分	9カ月～1歳3カ月の第1子目の親子
ばぶばぶ 毎月第2・4金曜日	11月9日(金) 午後1時～2時30分	妊娠中～生後8カ月の第1子目の親子

会場・問合せ先 いわみざわ子育て支援センター(4西3) であえーる岩見沢3階) ☎22局3337

いわなび健康講座
 【認知症になっても幸せに暮らすために】
 日 11月17日(土)
 時 午後2時から3時30分
 演題 認知症を堂々と生きる
 講師 宮本礼子さん(江別市) ずらん病院認知症疾患医療センター(長)
 演題 地域で暮らし続けるために私たちができること
 講師 松井美香さん(北海道) 中央労災病院認知症認定看護師)
 定 100人(申込順)

いづれも
 所 いわみざわ健康ひろば(3西4 第2ポルタビル1階)
 定 15人(先着順)
 持 飲み物、おてふき、筆記用具
 問 岩見沢保健センター(4西3) であえーる岩見沢3

後期高齢者医療制度の障害認定申請
 内 一定の障がいのある65歳から74歳までの方は、申請して北海道後期高齢者医療広域連合の認定を受けると、後期高齢者医療制度に加入することができます。後期高齢者医療制度に加入する場合、それまで加入していた健康保険からは脱退することになります
 一定の障がいとは
 ●国民年金などの障害年金1級、2級を受給している方
 ●身体障害者手帳1級、2級、3級をお持ちの方
 ●身体障害者手帳4級をお持ちで、次のいずれかに該当する方
 ●音声障害、言語障害、下肢障害(1号、3号、4号)
 ●精神障害者保健福祉手帳1級、2級をお持ちの方
 ●療育手帳A(重度)をお持ちの方
 申請 市国保医療助成課医療助成グループ

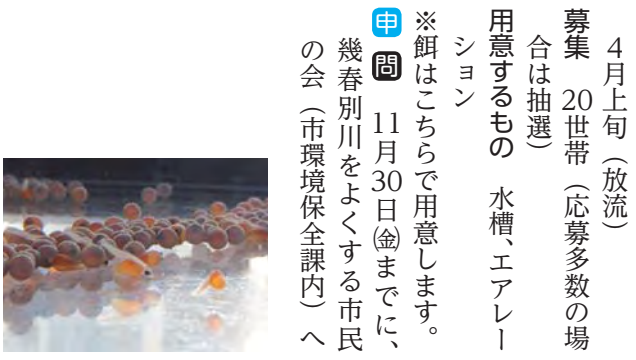

区分	日程	対象
とことこ 毎月第1・3金曜日	11月2日(金)・16日(金) 午前10時～11時30分	9カ月～1歳3カ月の第1子目の親子
ばぶばぶ 毎月第2・4金曜日	11月9日(金) 午後1時～2時30分	妊娠中～生後8カ月の第1子目の親子

会場・問合せ先 いわみざわ子育て支援センター(4西3) であえーる岩見沢3階) ☎22局3337

区分	日程	対象
4・5カ月児健康診査	11月15日(木)	平成30年6月生まれ
8・9カ月児健康診査	11月1日(木)	平成30年2月生まれ
1歳6カ月児健康診査	11月8日(木)	平成29年4月生まれ

※1歳6カ月児健康診査は、歯ブラシを持参してください。また、健康診査終了後、希望者にフッ素塗布を行います。

3歳児健康診査	11月28日(水)	平成27年10月生まれ
---------	-----------	-------------

※受付時間は個別にご案内します。
 会場・問合先 岩見沢保健センター(4西3 であえーる岩見沢3階)
 ☎25局5540

Let's ENJOY ～親子で学ぶ運動のひみつ～ **健ポ**
ベビーマッサージ講習会 **健ポ**

内 親子で一緒に運動するメリットを学び、実際に体験してみませんか
対 未就学児と保護者
日 11月21日(水)
時 午前10時から正午
所 生涯学習センターいわなび(4西1)
講師 寅嶋静香さん(北海道教育大学岩見沢校スポーツ文化専攻ヘルスプロモーション研究室准教授)
定 10組(申込順)
持 タオル・飲み物
 ※動きやすい服装で参加してください。
申 11月1日(木)から16日(金)の間に、市教委生涯学習文化・スポーツ振興課学習

内 生後3カ月から9カ月の子どもと親
対 生後3カ月から9カ月の子どもと親
日 11月30日(金)
時 午前10時から11時20分
定 15組(申込順)
持 バスタオル2枚、ぬれおしぼり1枚
所 11月6日(火)から29日(木)の間に、いわみざわ子育て支援センター(4西3 であえーる岩見沢3階)へ
料 22局3337

無料 **パパとつつしよ!**
内 パパと一緒に楽しくあそぼう！クリスマス
対 1歳3カ月から就学前

無料 **ママのための骨盤ケア講座** **健ポ**
内 肩こり、腰痛など、産

保育サービス講習会 **無料**

ファミリーサポート、放課後児童クラブ補助員など子育て支援活動を実施したい方向けの講習会です。全ての講座を受講された方に(一財)女性労働協会認定の修了証を授与します。なお、この講習会を修了するとファミリーサポートの提供会員として活動できます。※以前受講し未修了の方は、欠席分を受講すると修了証を授与します。

日程	時間	内容
11月22日(木)	午前10時から正午 午後1時から3時	保育の心 安全と事故
26日(月)	午前10時から正午 午後1時から3時	心の発達とその問題
27日(火)	午前10時から正午 午後1時から3時	子どもの遊び 小児看護の基礎知識①
28日(水)	午前10時から正午 午後1時から3時	子どもの世話 身体の発育と病気
29日(木)	午前9時から正午	子どもの栄養と食生活
30日(金)	午前10時から正午 午後1時から4時	小児看護の基礎知識② 保育サービスを提供するために

会場 であえーる岩見沢4階 市教委会議室1(4西3)
 定員 20人(申込順)
 託児 人数に限りがありますので、申込時にお問い合わせください。
 申込・問合先 11月20日(火)までに、市教委子ども課子育て支援係(4西3 であえーる岩見沢4階)へ
 ☎35局5133

岩見沢市ファミリー・サポート・センター事務所開設

10月1日から、児童の預かりなどの援助を受けた人(依頼会員)と児童の預かりなどの援助をする人(提供会員)の相互援助活動の支援を行う、ファミリー・サポート・センター事業が始まりました。

援助活動
 ●買い物や通院など、外出時の一時的な子どもの預かり

芸術・文化

東小学校(会田さん)
 ☎22局1018

「AFS企画「いとうひとみパステル画展」
日 11月2日(金)から15日(木)
所 企画展「明日への創造展」
日 11月5日(月)から12月2日(日)
出展者 北海道教育大学岩見沢校芸術課程美術コース在籍の学生

「絵と音の世界「二胡とギター」の調べⅢ」
日 11月10日(土)
時 午後2時から3時
演奏 ギターデュオ H.O.L A 藪田建吾さん・廣田幸政さん、二胡奏者 遠山夕希子さん

「絵と音の世界「弦楽四重奏」名曲の調べⅡ」
日 11月25日(日)
時 午後2時から3時
演奏 バイオリン 小野寺百音さん・影山華子さん、チェロ 神田尚己さん、ピオラ 太田愛梨さん

「絵と音の世界「木管五重奏」

「名曲の調べⅠ」
日 12月1日(土)
演奏 ホルン 三島明日香さん、フルート 林由里子さん、オーボエ 櫻田真梨さん、ファゴット 平山萌さん、クラリネット 小林茉莉さん

「いづれも」
入館料 一般20円、高校・大学生150円、中学生以下無料
所 絵画ホール(7西1)
 ☎23局8700

北海道教育大学の展覧会 **無料**
「船岳絳行×狩野宏明2人展」
「神話とサイボーグ」
内 北海道教育大学の油彩画研究室船岳絳行准教授と、奈良教育大学の絵画研究室狩野宏明准教授による作品展
日 11月3日(祝)から14日(水)
所 奈良教育大学×北海道教育大学 大学院生交流絵画展
日 11月17日(土)から28日(水)
「いづれも」
所 北海道教育大学岩見沢校BOX(有明町南1有明交流プラザ内)
 ☎35局1400

北海道教育大学スパーウィングズ2018 **無料**

日 11月21日(水)
時 午後6時30分開場、7時開演
所 まなみーる市民会館(9西4)

「はじめてのヨガ」
対 高校生以上
日 11月23日(祝)を含む、11月2日から平成31年3月27日までの毎週水曜日
時 午前10時30分から11時30分
持 室内用運動靴、飲み物、汗拭きタオル

「レジャー・スポーツ」
料 一回500円
所 北村環境改善センター(北村赤川595)
 ☎55局3273

「サッカー・ボール遊び教室」
対 4歳児から小学2年生
日 11月4日(日)・18日(日)・23日(祝)、12月1日(土)・16日(日)・22日(土)・27日(木)、平成31年1月6日(日)・10日(木)・13日(日)・15日(火)・17日(木)・20日(日)
時 4歳から5歳児 午前9時30分から10時30分、小学1・2年生 午前10時45分から11時45分
持 室内用運動靴、飲み物、汗拭きタオル
「ゆつくり体操教室」
対 50歳以上

11月の特別プール開放 **無料**
対 幼児、小・中学生および同伴の保護者
日 11月4日から25日までの毎週日曜日
時 午後0時から8時
 ※午後5時以降は保護者同伴。
所 市温水プール(9東2)
 ☎23局6400

教育

第56回合同作品展即売会
内 市内小・中学校の特別支援学級や作業所で製作した、木工品、陶芸品、羊毛作品、ろうそく、農産加工品などを展示・即売します
日 11月14日(水)・15日(木)・16日(金)
時 午前9時30分から午後3時
所 イオン岩見沢店(大和4・8)
持 マイバッグ

「絵と音の世界「二胡とギター」の調べⅢ」
日 11月10日(土)
時 午後2時から3時
演奏 ギターデュオ H.O.L A 藪田建吾さん・廣田幸政さん、二胡奏者 遠山夕希子さん

「絵と音の世界「弦楽四重奏」名曲の調べⅡ」
日 11月25日(日)
時 午後2時から3時
演奏 バイオリン 小野寺百音さん・影山華子さん、チェロ 神田尚己さん、ピオラ 太田愛梨さん

「絵と音の世界「木管五重奏」

「名曲の調べⅠ」
日 12月1日(土)
演奏 ホルン 三島明日香さん、フルート 林由里子さん、オーボエ 櫻田真梨さん、ファゴット 平山萌さん、クラリネット 小林茉莉さん

「いづれも」
入館料 一般20円、高校・大学生150円、中学生以下無料
所 絵画ホール(7西1)
 ☎23局8700

北海道教育大学の展覧会 **無料**
「船岳絳行×狩野宏明2人展」
「神話とサイボーグ」
内 北海道教育大学の油彩画研究室船岳絳行准教授と、奈良教育大学の絵画研究室狩野宏明准教授による作品展
日 11月3日(祝)から14日(水)
所 奈良教育大学×北海道教育大学 大学院生交流絵画展
日 11月17日(土)から28日(水)
「いづれも」
所 北海道教育大学岩見沢校BOX(有明町南1有明交流プラザ内)
 ☎35局1400

「サッカー・ボール遊び教室」
対 4歳児から小学2年生
日 11月4日(日)・18日(日)・23日(祝)、12月1日(土)・16日(日)・22日(土)・27日(木)、平成31年1月6日(日)・10日(木)・13日(日)・15日(火)・17日(木)・20日(日)
時 4歳から5歳児 午前9時30分から10時30分、小学1・2年生 午前10時45分から11時45分
持 室内用運動靴、飲み物、汗拭きタオル
「ゆつくり体操教室」
対 50歳以上

11月の特別プール開放 **無料**
対 幼児、小・中学生および同伴の保護者
日 11月4日から25日までの毎週日曜日
時 午後0時から8時
 ※午後5時以降は保護者同伴。
所 市温水プール(9東2)
 ☎23局6400

趣味

暮らし

仕事

税金

年金

趣味
暮らし
仕事
税金
年金
福祉
健康
環境
農業
子ども
子育て
教育
芸術
文化
レジャー
スポーツ
図書館
科学館
職員募集
その他

【無料】
 北海道150年記念事業発祥47周年記念フットサル競技大会

「サッカーの源流としての蹴鞠を知ろう」
 小学生および指導者

対 小学生および指導者
日 11月23日(祝)
時 午前9時から午後4時30分
所 スポーツセンター(総合公園40)
定 小学生150人(申込順)、指導者50人(申込順)
持 室内用運動靴、飲み物、汗拭きタオル
申 11月13日(火)までに、史跡ミニサッカーで地域を元気にする会(前川さん)へ ☎24局1621

【無料】
 岩見沢市体育協会 創立70周年記念講演会

日 11月28日(水)
時 午後4時から5時30分
所 北海道グリーンランドホテルサンプラザ(4東1)演題 超寿の道も一歩から
講師 三浦豪太さん(プロスキーマー、医学博士)
申 岩見沢市体育協会(総合公園4) ☎23局8611

【事前講習】
 泳力検定会および事前講習

日 11月30日(金)
時 午後7時から7時45分
対 小学生および指導者
日 12月8日(土)
時 午後0時30分
検定料 1種目500円(一人3種目まで)
申 市温水プールに備え付けの申込用紙に必要事項を記入し、11月19日(月)から12月2日(日)の間に、検定料を添えて市温水プール(9東2)へ

【いづれも】
所 市温水プール(9東2) ※入館料は各自負担。
問 岩見沢水泳協会(早川さん) ☎24局5310

【無料】
 図書館

【北村学習交流館】
日 11月9日(金)・16日(金)
時 午前10時30分
問 北村学習交流館(市立図書館) ☎11月14日(水)・17日(土)・14日(水)

【無料】
 絵本の読み聞かせ

【子ども向け】
日 11月10日(土)
時 午後2時
所 市立図書館
【日本の昔ばなし⑰】
日 11月24日(土)
時 午前10時30分
所 来夢21図書館
【一般向け】
日 11月11日(日)
時 午後1時
所 来夢21図書館
【子ども向け】
日 11月10日(土)
時 午後2時
所 市立図書館
【日本の昔ばなし⑰】
日 11月24日(土)
時 午前10時30分
所 来夢21図書館
【一般向け】
日 11月11日(日)
時 午後1時
所 来夢21図書館

【無料】
 ベビカフェ

日 28日(水)
時 午前10時30分
問 市立図書館
 ※17日(土)は午前11時開始。
【来夢21図書館】
日 毎週火曜日から金曜日
時 午後3時30分
問 来夢21図書館

【無料】
 図書館シアター

【子ども向け】
日 11月10日(土)
時 午後2時
所 市立図書館
【日本の昔ばなし⑰】
日 11月24日(土)
時 午前10時30分
所 来夢21図書館
【一般向け】
日 11月11日(日)
時 午後1時
所 来夢21図書館

【無料】
 お料理で縁結び
 ぎょうぎ編

内 男女チームでわいわい話しながら、楽しくぎょうぎを作りませんか。1対1のフリートークもあります
対 20歳から45歳の独身の方に
日 12月15日(土)
時 午後2時30分受付、3時開始
所 生涯学習センターいわなび(4西1)
定 男性・女性各12人(申込多数の場合は抽選)
持 ※最少催行人数は男性・女性各10人。
料 2千500円(飲食代・保険料)
持 運転免許証などの身分証明書
申 12月5日(水)までに、名前、連絡先、住所、年齢を電話またはファックス、Eメール、赤糸プロジェクトのホームページで ☎51局4488 FAX 020・4664・1802 H master@cupid.jp.net

平成31年 成人の日記念式典

対 平成10年4月2日から平成11年4月1日生まれの方で、岩見沢市に住民登録している方(12月に案内状を送付します)
日 平成31年1月13日(日)
時 午後3時開場、3時30分開始
所 イベントホール赤れんが(有明町南1)
問 市教委生涯学習・文化・スポーツ振興課学習活動支援係(4西1) 生涯学習センターいわなび内) ☎23局9236

狩猟期間中における道有林への入林自粛

内 平成31年3月31日(日)までのエゾシカ狩猟期間中は、多くの狩猟者が道有林へ入林します。狩猟に伴う事故防止のため、この期間の狩猟目的以外での入林は控えてください

【無料】
 科学教室③ 天気の変化を読む

内 天気図や実験をもとに、どのような天気の変化が起こるのかを学びます
対 小学生以上(小学1・2年生は保護者同伴)
日 11月10日(土)
時 午前10時から正午
講師 南敏文さん
定 20人(申込順)
持 筆記用具
申 11月1日(木)から8日(木)の間に、郷土科学館(いわみざわ公園内)へ ☎23局7170

【無料】
 天体教室④ 南半球の星々とイェローナイフでのオーロラ

内 岩見沢から見ることでできない星座、オーロラの画像を通して不思議な現象を学びます
対 小学生以上(小学1・2年生は保護者同伴)
日 11月17日(土)
時 午前10時から正午

【無料】
 Jアラートの情報伝達試験

内 緊急告知FMラジオを用いた全国一斉のJアラート※の情報伝達試験を実施します。実際の緊急時と同様に、自動的に緊急告知FMラジオが起動して情報を伝達します。また、岩見沢市メールサービスに登録されている方にはメールを送信します。情報伝達試験なので、実際に避難する必要はなく、緊急速報メールも送信されません
持 ※Jアラートとは、地震や津波、弾道ミサイル発射のような武力攻撃などの緊急情報を瞬時に伝えるシステムです。市は、緊急告知FMラジオと岩見沢市メールサービスがJアラートと連動して緊急情報をお伝えします。
日 11月21日(水)
時 午前11時
問 市防災対策室

【無料】
 パソコンで年賀状づくり

内 Wordを使って、図の挿入やレイアウトなどを学びながら年賀状を作成します
対 パソコン初心者の方
日 12月2日(日)
時 午前10時から午後2時
講師 南敏文さん
定 12人(申込順)
料 500円
持 筆記用具、昼食、年賀はがき
申 11月23日(祝)から30日(金)の間に、郷土科学館(いわみざわ公園内)へ ☎23局7170

【無料】
 いわみざわ北村温泉 休館

内 温泉設備点検作業のため全館休館します
日 11月14日(水)
問 いわみざわ北村温泉(北村赤川156) ☎55局3388

【無料】
 手づくり朝市2018

内 軽食やスイーツの販売、フリーマーケットなど
日 11月17日(土)、12月15日(土)
時 午前11時から午後4時
所 ナカノタナII(5西2)「フリーマーケット」の出店者募集
出店料 2千円
方 各開催日の1週間前までに、まちなか朝市実行委員会へ
申 まちなか朝市実行委員会(4西2) 合同会社ツナグマチいわみざわ内) ☎35局1279

【無料】
 メーブルロッジ休館

内 施設設備点検作業のため全館休館します

【その他】

税金 年金 福祉 健康
環境 農業
子ども 子ども子育て
教育 芸術 レジャー スポーツ
図書館 科学館
職員募集 その他

